

GEOKARTE

Ein geografischer Überblick Ihrer Kontakte und Adressen

Wissen Sie, wo Ihre Kontakte sitzen?

Egal ob Standorte von Kunden oder Maschinen - die Funktion „Geokarte“ liefert Ihnen einen geografischen Überblick Ihrer Adressen. Selektieren Sie Ihre Zielgruppe und lassen sich die Trefferliste als Punkte auf einer Karte anzeigen. Per Klick auf den Punkt lassen Sie sich die konkrete Adresse anzeigen oder springen direkt in den Datensatz in Ihrer infra-struktur. Die geografische Übersicht erleichtert beispielsweise die Planung von Vertriebs- und Marketingaktionen oder hilft bei der Organisation Ihrer Geschäftsreisen.

Und wie gut ist Ihre Datenqualität?

Neben der geografischen Übersicht zeigt Ihnen die Listenansicht anhand farblicher Markierungen fehlerhafte Adresdaten an, die Sie direkt korrigieren können. Aktuell ist eine Geokodierung von Adressen in Deutschland, Österreich und der Schweiz möglich.

1 Technische Voraussetzungen
keine

2 So funktioniert´s
Unser Video zeigt Ihnen anschaulich, wie die Geokarte funktioniert und welchen Mehrwert Sie daraus für sich ziehen können.



https://www.infra-struktur.de/video_geokarte

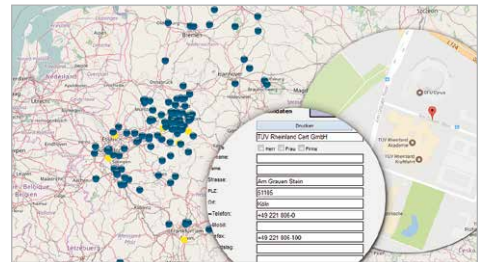

Detailinfos zu jedem Geokartenpunkt

Suchbegriff	Suche	alle	rname	Name
ID	Firma	alle		
1107	DB-Training GbR	gefunden	.Jens	Hesse
1230	LLV Leasing GmbH	nur Ort		Middey
1115	Engel Versicherungen	nicht gefunden	.Peter	Fleischer
1129	Megapixel Universe GmbH	nicht geocodiert	Sascha	Schmidt

Identifizierung fehlerhafter Adresdaten

3 So wird´s umgesetzt
Bei Interesse senden Sie einfach eine eMail an uns. Gerne aktivieren wir die Funktion für Sie. Die Geokarte wird für die gesamte infra-struktur lizenziert und ist somit für alle User nutzbar.



Jetzt aktivieren!
support@infra-struktur.de
Tel 02941-27263-0

LIZENZGEBÜHREN

KOSTENFREI

Es fällt lediglich eine einmalige Aktivierungspauschale in Höhe von 120,- € für die Freischaltung an. Keine Mindestlaufzeit. Verfügbar für alle Versionen.